ขั้นตอนการเข้าร่วมประชุมสามัญผู้ถือหุ้น

บริษัท ศรีวิชัยเวชวิวัฒน์ จำกัด (มหาชน)
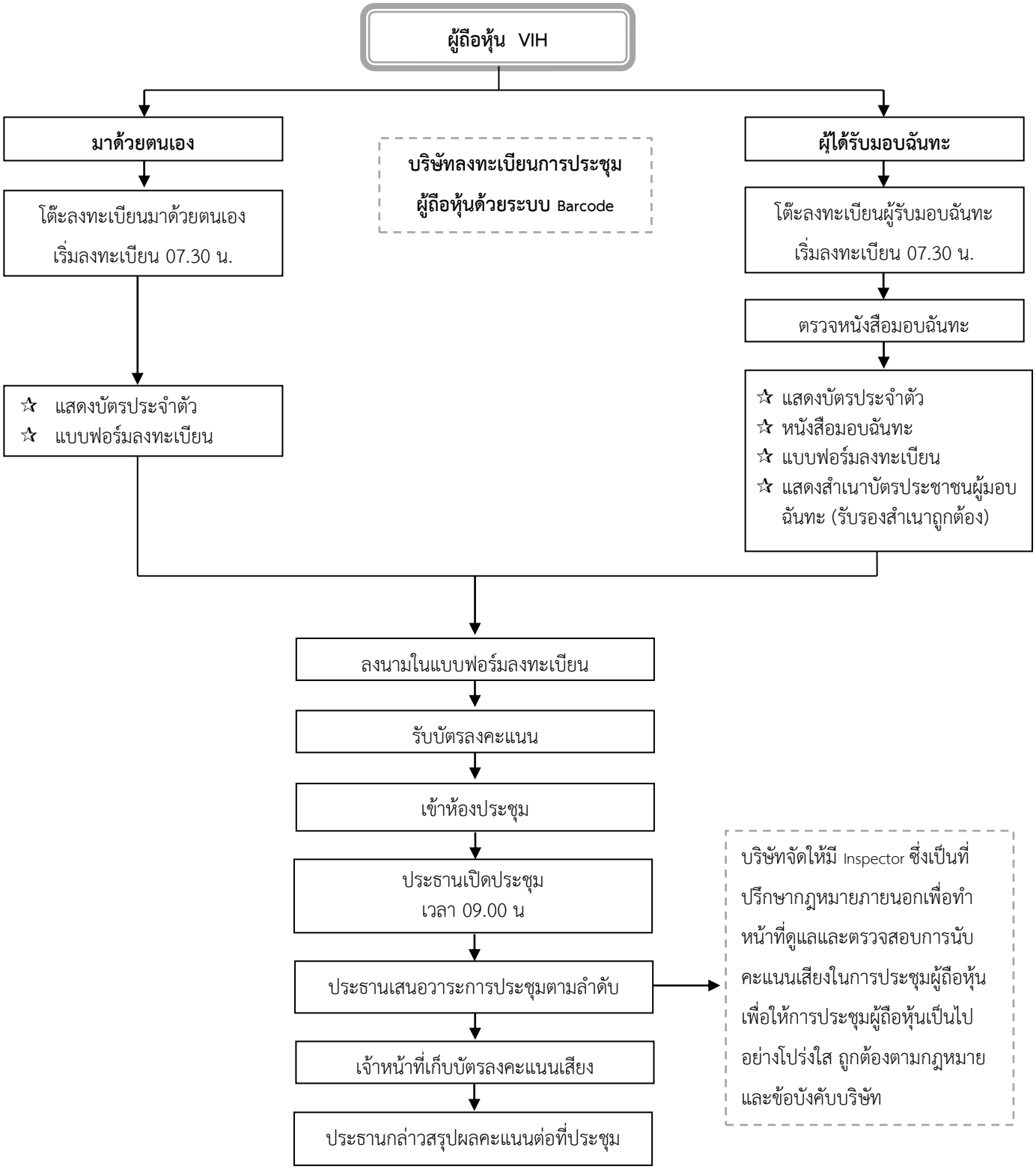
วันเสาร์ที่ 29 เมษายน 2560